

EDUNET

Informacje o systemie

ZPORR
Zintegrowany Program
Operacyjny
Rozwoju Regionalnego

Projekt jest współfinansowany
z Europejskiego Funduszu Rozwoju
Regionalnego

Metryczka projektu

<i>Nazwa projektu</i>	EDUNET – System Wspomagania Zarządzania Edukacją
<i>Beneficjent</i>	Urząd Miasta Tarnowa [UMT]
<i>Wartość projektu</i>	Ponad 2 mln . zł
<i>Czas realizacji projektu</i>	III kw. 2005 – III kw. 2007
<i>Linia finansowania</i>	ZPORR [Priorytet 1 - Rozbudowa i modernizacja infrastruktury służącej wzmocnieniu konkurencyjności regionów, Działanie 1.5. Infrastruktura społeczeństwa informacyjnego]
<i>Podział finansowania</i>	75% ze środków UE EFRR – 1 mln 830 tys. zł 25% ze środków własnych UMT – 610 tys. zł
<i>Główne zadania Projektu</i>	<ul style="list-style-type: none">■ Wspomaganie zarządzania oświatą i działaniami edukacyjnymi■ Budowa elektronicznego środowiska pracy dla UMT dla realizacji celów EduNet■ Sieć publicznych punktów dostępu do Internetu

Składowe EDUNET

- Portal Edukacyjny (PE)
- System Planowania i Analiz (SPiA)
- Droga Edukacyjna Ucznia (DEU)
- Elektroniczne Środowisko Przepływu Pracy (EŚPP)
 - Cyfrowy Urząd (CU)
 - Centrum Autoryzacji (CA)
- Nabór (N)
- Forum (F)
- E - wywiadówka (EW)
- Ankiety (A)
- Telecentra (T)
- System Bezpieczeństwa (B)
- Serwery i sprzęt komputerowy
- Telecentra

Portal edukacyjny

- pozwoli na uruchamianie z wykorzystaniem Internetu wszystkich aplikacji systemu,
- jest źródłem informacji edukacyjnych redagowanych przez Gminę Miasta Tarnowa,
- jest źródłem informacji redagowanych przez szkoły funkcjonujące w Tarnowie.

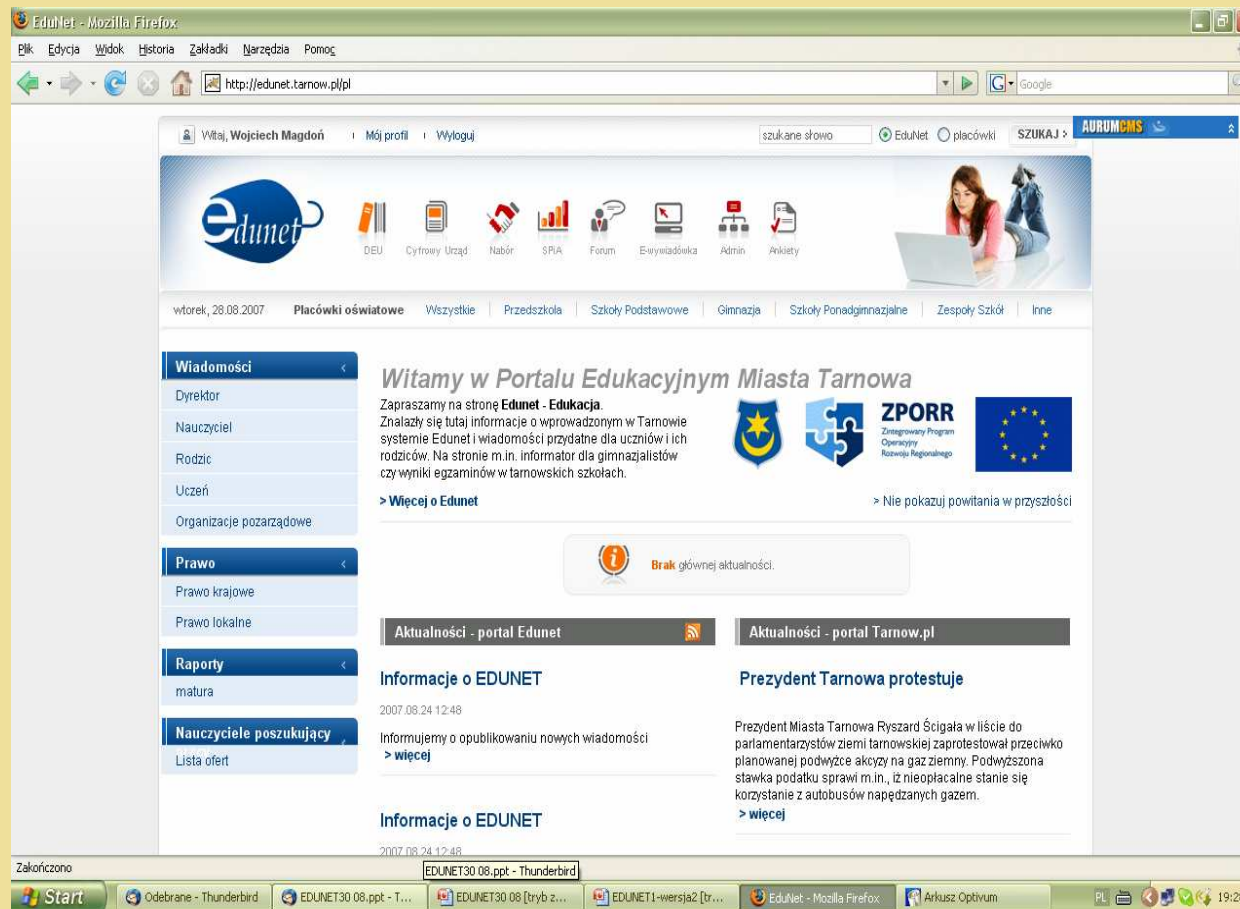

System Planowania i Analiz (SPiA)

- elektroniczne narzędzie pozwalające na planowanie organizacyjne i finansowe systemu edukacji,
- pozwala na analizowanie danych organizacyjnych, kadrowych i finansowych.

Droga Edukacyjna Ucznia (DEU)

- pozwala na prowadzenie w formie elektronicznej ksiąg uczniów i dzieci/młodzieży,
- umożliwia łatwe sprawdzanie spełniania obowiązku szkolnego i obowiązku nauki,
- pozwoli gromadzić dane o zewnętrznych egzaminach.

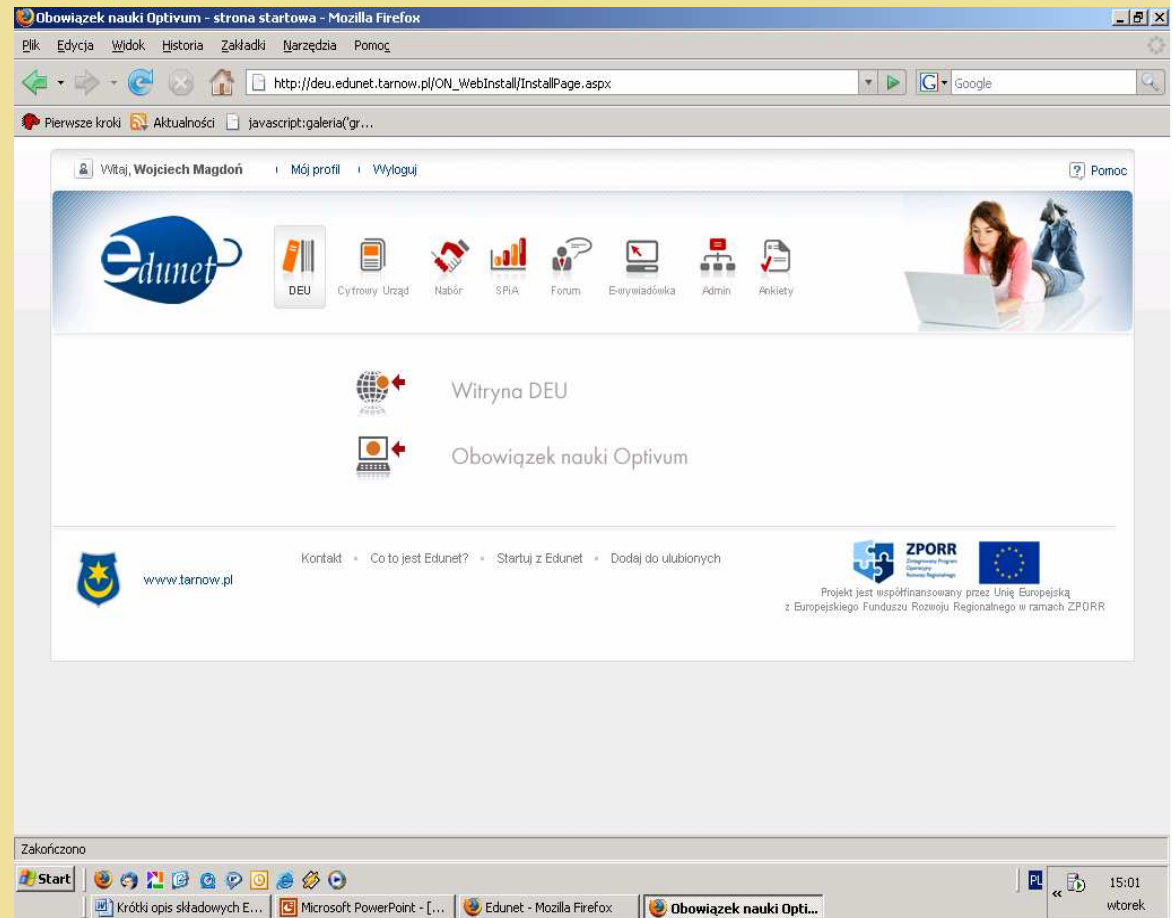

Nabór

- uczniowie będą mogli elektronicznie poinformować szkoły o swoim zainteresowaniu zapisem do niej,
- pozwoli po wprowadzeniu punktów z naboru na automatyczną rekrutację do szkoły ponadgimnazjalnej,
- w gimnazjach system będzie umożliwiał wybór gimnazjum i zapisanie się do niego z wykorzystaniem Internetu oraz automatyczną rekrutację do gimnazjum zgodnie z regulaminami naboru do nich

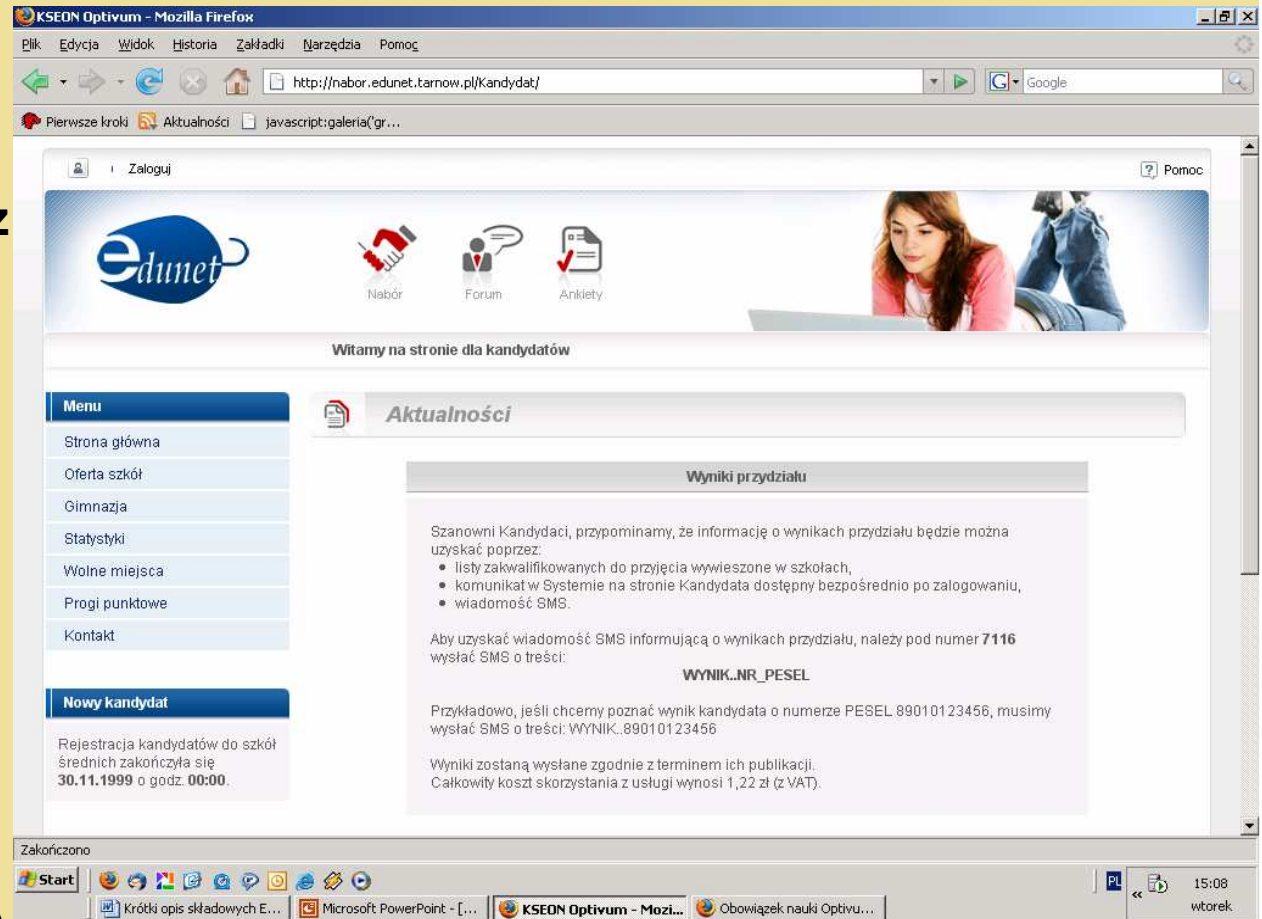

KSEON Optimum - Mozilla Firefox

Plik Edycja Widok Historia Zakładki Narzędzia Pomoc

http://nabor.edunet.tarnow.pl/Kandydat/

Pierwsze kroki Aktualności javascript:galeria('gr...

Zaloguj Pomoc

edunet

Nabór Forum Ankiety

Witamy na stronie dla kandydatów

Menu

- Strona główna
- Oferta szkół
- Gimnazja
- Statystyki
- Wolne miejsca
- Progi punktowe
- Kontakt

Nowy kandydat

Rejestracja kandydatów do szkół średnich zakończyła się 30.11.1999 o godz. 00:00.

Aktualności

Wyniki przydziału

Szanowni Kandydaci, przypominamy, że informację o wynikach przydziału będzie można uzyskać poprzez:

- listy zakwalifikowanych do przyjęcia wywieszane w szkołach,
- komunikat w Systemie na stronie Kandydata dostępny bezpośrednio po zalogowaniu,
- wiadomość SMS.

Aby uzyskać wiadomość SMS informującą o wynikach przydziału, należy pod numer 7116 wysłać SMS o treści:

WYNIK..NR_PESEL

Przykładowo, jeśli chcemy poznać wynik kandydata o numerze PESEL 89010123456, musimy wysłać SMS o treści: WYNIK.89010123456

Wyniki zostaną wysłane zgodnie z terminem ich publikacji. Całkowity koszt skorzystania z usługi wynosi 1,22 zł (z VAT).

Zakończono

Start

Krótki opis składowych E... Microsoft PowerPoint - [...] KSEON Optimum - Mozi... Obowiązek nauki Optimu...

PL 15:08 wtorek

Forum (F)

- będzie służyć do wymiany doświadczeń między dyrektorami szkół, nauczycielami,
- będzie służyło również do dyskusji edukacyjnych,
- ma służyć działaniom zmierzającym do poprawy jakości funkcjonowania tarnowskich szkół.

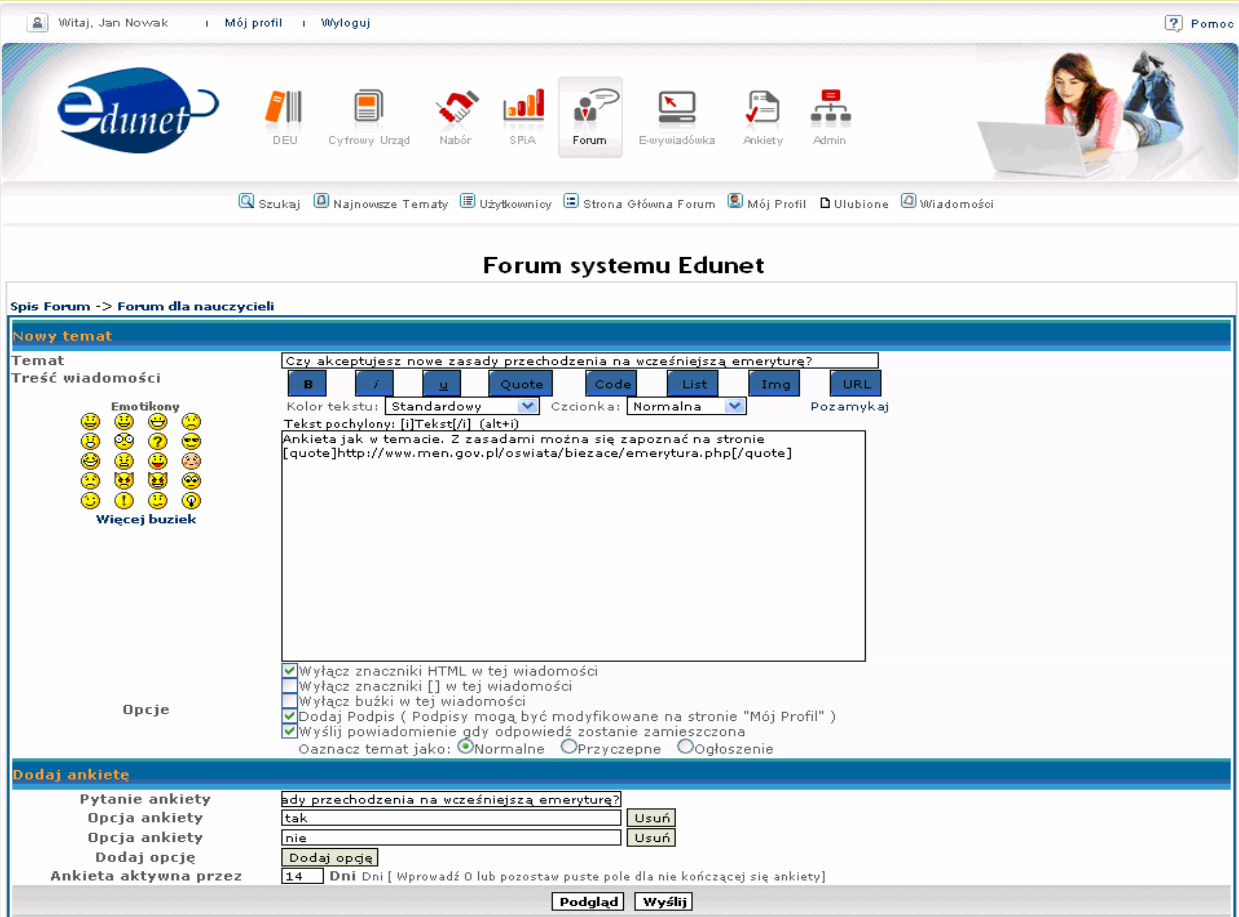

The main content area is titled 'Forum systemu Edunet' and shows a list of forums, with the selected one being 'Forum dla nauczycieli'. Below this, there is a 'Nowy temat' section with a text input field containing the question: 'Czy akceptujesz nowe zasady przechodzenia na wcześniejszą emeryturę?'. The input field is surrounded by various formatting buttons like 'B', 'I', 'U', 'Quote', 'Code', 'List', 'Img', and 'URL'. Below the input field, there are options for text color (Standardowy), font size (Normalna), and text alignment (Pozamykaj). There is also a section for emoticons and a 'Więcej buziek' link.

At the bottom, there is a 'Dodaj ankietę' section with a text input field containing the question: 'Czy akceptujesz nowe zasady przechodzenia na wcześniejszą emeryturę?'. Below this, there are options for the survey question type (tak, nie), a 'Dodaj opcję' button, and a field for the number of active days (14). There are also 'Podgląd' and 'Wyślij' buttons.

Ankiety

Funkcjonalność umożliwia :

- generowanie ankiet, testów,
- automatycznie opracowanie statystyczne wyników ankiet.

E - wywiadówka

- pozwala szkole przekazać przez Internet, zainteresowanemu rodzicowi, informacje o postępach swojego dziecka.
- będzie uzupełnieniem kontaktów z rodzicami, ma ułatwić i przyspieszyć przekazywanie informacji szkoła – rodzic,
- będzie wsparciem dla wychowawców klas,
- pozwoli na przygotowanie sprawne informacji na tradycyjną wywiadówkę.

Wychowawca:	Arkadiusz Knapik
Uczeń:	Marysia Koc
Klasa:	klasa 1a
Przedmiot	Oceny
WOS	5, 1, 4+, bdb,
biologia	4, 6
fizyka	5, 3, 4, 5, 5,
matematyka	2, 5, 3,
Frekwencja	Liczba godzin
Usprawiedliwione:	17
Nieusprawiedliwione:	1
Spóźnienia:	2

At the bottom of the preview, it shows 'Data: 19.09.2007' and a signature line labeled 'Podpis'.

The footer of the page contains the website URL 'www.tarnow.pl', contact information, and logos for ZPORR and the European Union, along with a statement: 'Projekt jest współfinansowany przez Unię Europejską z Europejskiego Funduszu Rozwoju Regionalnego w ramach ZPORR'.

Elektroniczne Środowisko Przepływu Pracy

- obejmie zarówno procesy administracyjne związane z zarządzaniem edukacją, jak i pozostałe procesy administracyjne,
- aplikacja, której częścią jest cyfrowy urząd,
- pozwala na organizację pracy w urzędzie w formie elektronicznego obiegu dokumentów,
- pozwala na wdrożenie podpisu elektronicznego.

Numer	Data utworzenia	Utworzył	Nazwa dokumentu	Nazwa	Ulica	Miejsce	Status dokumentu	Syg...	Adresat dekreta...	Ad...
29/07	2007-06-29	ADMIN		Wniosek o ... (test)	Długa	Gdzieśki	Usunięty			ADMIN
7/07	2007-06-29	mkita		Ogłoszenie o konkursie	Basztowa	Kraków	Usunięty		Referat ds. Środki...	
4/07	2007-06-29	akawa	KPR.A.0717-88/2007	Postanowienie poprawy	Mickiewicza	Tarnów	Usunięty	KPR.A.0...	Biuro Rzecznika Pra...	
4/07	2007-06-29	akawa	KPR.A.0717-88/2007	Postanowienie poprawy	Mickiewicza	Tarnów	Usunięty	KPR.A.0...	Biuro Rzecznika Pra...	
25/07	2007-06-29	dosiniak	OPS-1/2007	Mops - wywiad	AMBF	tarnow	Usunięty	OPS-1/...	Referat Dodatków ...	
25/07	2007-06-29	dosiniak	OPS-1/2007	Mops - wywiad	AMBF	tarnow	Usunięty	OPS-1/...	Referat Dodatków ...	
24/07	2007-06-29	wlach	ZZ.444/32/2007	BOLO	Kościuszki	Tarnów	Usunięty	ZZ.444...		aban...
27/07	2007-06-29	wlach	ccc555	Ministwstwo Edukacji	szucha		Archiwalny	ccc555		ahulska

Cyfrowy Urząd

- pozwoli z wykorzystaniem Internetu na przepływ informacji klient – urząd, szkoła – urząd,
- usprawni przepływ informacji klient – urząd, szkoła – WE,
- usprawni i uporządkuje przepływ informacji wewnątrz urzędu.

Aplikacje pomocnicze

Centrum Autoryzacji (CA) System Bezpieczeństwa (B)

- (CA) - aplikacja umożliwiająca wdrożenie niekwalifikowanego podpisu elektronicznego,
- (B) – ogół zabezpieczeń chroniących dane przed nieuprawnionymi użytkownikami, wirusami, awariami zasilania, itp.

Serwery i sprzęt komputerowy

- urządzenia elektroniczne, systemy operacyjne pozwalające na funkcjonowanie systemu,
- serwery - serce systemu zapisujące, przechowujące, przetwarzające i zabezpieczające dane,
- w ramach realizacji projektu zakupiono na potrzeby UMT blisko 100 zestawów komputerowych.

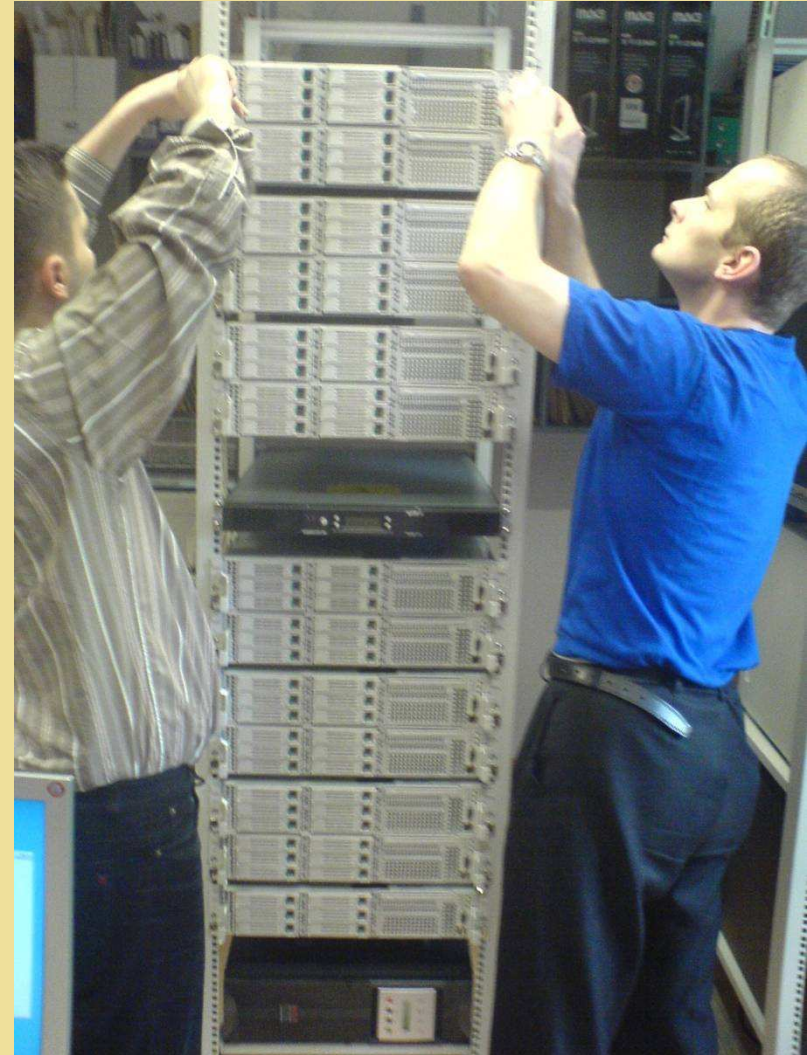

Telecentra - publiczne punkty dostępu do Internetu

- działają w filiach biblioteki publicznej

Tarnowska Sieć Publicznych Punktów Dostępu do Internetu

Lokalizacja

	filie Miejskiej Biblioteki Publicznej
	dział Miejskiej Biblioteki Publicznej
	Urząd Miasta Tarnowa

Pierwsze kroki

Z EDUNET

Arkusz Organizacyjny

- arkusz organizacyjny (aneks1) opracowano z wykorzystaniem EDUNET,
- zatwierdzono arkusze,
- obliczono skutki finansowe zatwierdzonej organizacji pracy szkół.
- dane finansowe z arkuszy stanowią podstawę do opracowania projektów planów finansowych jednostek.

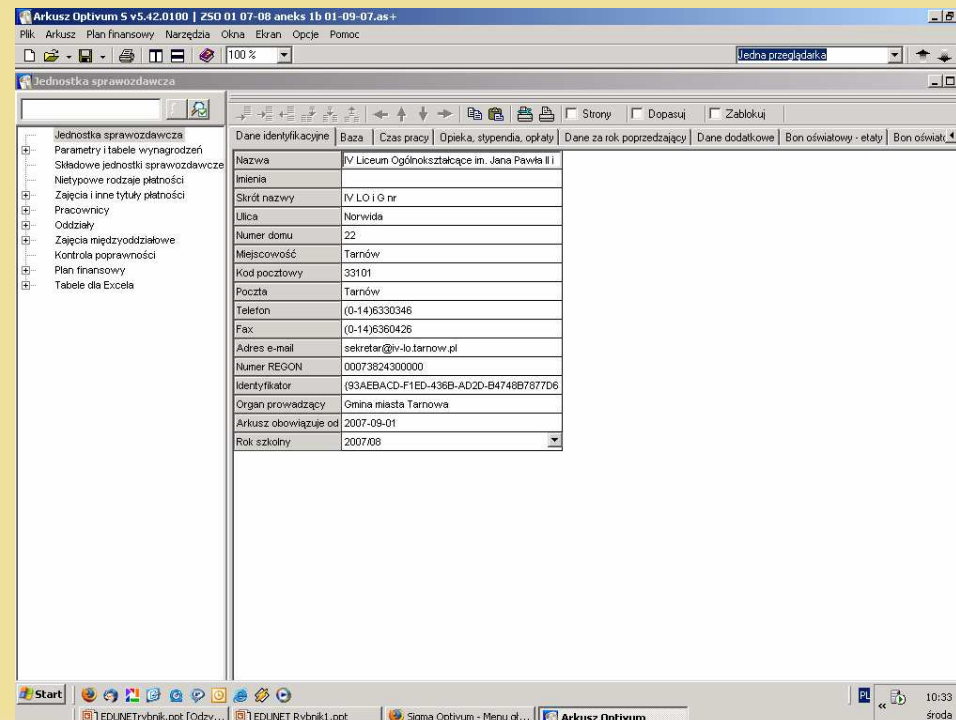
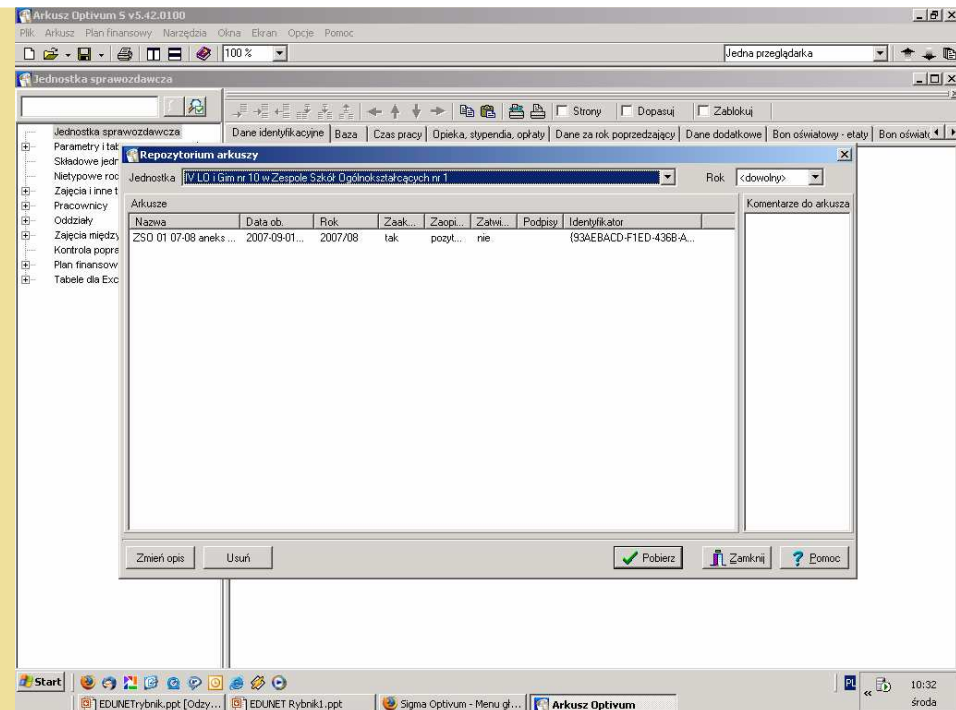

Planowanie z wykorzystaniem systemu EDUNET.

- do 15 09 2007 szkoły opracowały projekty planów finansowych,
- trwają dalsze prace planistyczne nad oświatowym budżetem Tarnowa.

	80101 Szkoły podstawowe	80110 Gimnazja	80120 Licea ogólnokształcące	85401 Świetlice szkolne
Wydatki:	109 300,00	1 039 405,40	2 149 703,64	23 500,00
3020 Wydatki osobowe niezaliczone do wynagrodzeń	0,00	0,00	0,00	0,00
Dodatki socjalne (wiejski i mieszk.)	0,00	0,00	0,00	0,00
Pomoc zdrowotna dla nauczycieli	0,00	0,00	0,00	0,00
Świadczenia i ekwiw. BHP - naucz.	0,00	0,00	0,00	0,00
Świadczenia i ekwiw. BHP - adm. i obsł.	0,00	0,00	0,00	0,00
Nagrody o charakterze szczególnym	0,00	0,00	0,00	0,00
Wyżywienie personelu kuchni	0,00	0,00	0,00	0,00
Odszkodowania	0,00	0,00	0,00	0,00
Pozostałe z § 3020	0,00	0,00	0,00	0,00
3110 Świadczenia społeczne	0,00	0,00	0,00	0,00
Świadczenia społeczne	0,00	0,00	0,00	0,00
3240 Stypendia dla uczniów	0,00	0,00	0,00	0,00
Stypendia dla uczniów	0,00	0,00	0,00	0,00
3250 Stypendia różne	0,00	0,00	0,00	0,00
Stypendia różne	0,00	0,00	0,00	0,00
3260 Inne formy pomocy dla uczniów	0,00	0,00	0,00	0,00
Inne formy pomocy dla uczniów	0,00	0,00	0,00	0,00
4010 Wynagrodzenia osobowe pracowników	49 500,00	731 587,14	1 538 042,57	3 100,00
Wynagrodzenia - nauczyciele	0,00	670 361,45	1 361 017,23	0,00
Nagrody ze spec.fund.nagr.-nauczyciele	0,00	5 362,89	10 888,14	0,00
Nagrody jubileuszowe - nauczyciele	0,00	10 012,80	29 687,20	0,00
Zasiłki na zagospodarow. - nauczyciele	0,00	0,00	0,00	0,00
Odprawy - nauczyciele	0,00	0,00	10 000,00	0,00
Wynagrodzenia - adm. i obsł.	48 000,00	45 250,00	124 300,00	3 000,00
Nagrody dyrektora - adm. i obsł.	0,00	0,00	0,00	0,00
Nagrody jubileuszowe - adm. i obsł.	1 500,00	600,00	2 150,00	100,00
Odprawy - adm. i obsł.	0,00	0,00	0,00	0,00
4040 Dodatkowe wynagrodzenie roczne	4 500,00	66 000,00	121 000,00	400,00
Trzynastki - nauczyciele	0,00	62 000,00	110 000,00	0,00
Trzynastki - adm. i obsł.	4 500,00	4 000,00	11 000,00	400,00
4110 Składki na ubezpieczenia społeczne	8 700,00	115 280,53	237 637,67	600,00
ZUS - nauczyciele	0,00	107 880,53	216 637,67	0,00
ZUS - adm. i obsł.	8 700,00	7 400,00	21 000,00	600,00
4120 Składki na Fundusz Pracy	1 300,00	18 665,79	38 072,69	100,00
FP - nauczyciele	0,00	17 365,79	34 872,69	0,00

Portal Szkolny

najbliższe zadania :

- szkolenia administratorów lokalnych portalu zakończono 21 09 2007r. ,
- wypełnianie portali szkolnych treścią planujemy zrealizować w październiku 2007r.

**Szczegółowe informacje o projekcie
możliwe są do uzyskania w Urzędzie
Miasta Tarnowa.**

**Kontakt: (014) 6882450
e-mail: w.magdon@umt.tarnow.pl**

Dziękuję za uwagę

Wojciech Magdoń

